

SCUOLA SECONDARIA "A. VOLTA" – SAN GEMINI

Piazza San Francesco n° 4 – 05029 San Gemini (TR) – Telefono 0744 334973

CLASSI	6		
ALUNNI	117		
DOCENTI			
ATA			

CLASSI

1°C	2°C	3°C	1°D	2°D	3°D
18 <i>alunni</i>	26 <i>alunni</i>	16 <i>alunni</i>	18 <i>alunni</i>	21 <i>alunni</i>	18 <i>alunni</i>

REFERENTI SCOLASTICI PER COVID-19

GIAMMARI DAVIDE	CASSETTI RITA
------------------------	----------------------

GLI OBBLIGHI DI BASE PER TUTTI

- l'obbligo di rimanere al proprio domicilio in presenza di temperatura oltre i 37.5° o altri sintomi simil-influenzali e di chiamare il proprio medico di famiglia e l'autorità sanitaria;
- il divieto di fare ingresso o di poter permanere nei locali scolastici laddove, anche successivamente all'ingresso, sussistano le condizioni di pericolo (sintomi simil-influenzali, temperatura oltre 37.5°, provenienza da zone a rischio o contatto con persone positive al virus nei 14 giorni precedenti, etc.) Stabilite dalle autorità sanitarie competenti;
- l'obbligo di rispettare tutte le disposizioni delle autorità e del dirigente scolastico (in particolare, mantenere il distanziamento fisico di un metro, osservare le regole di igiene delle mani e tenere comportamenti corretti sul piano dell'igiene);
- l'obbligo per ciascun lavoratore di informare tempestivamente il dirigente scolastico o un suo delegato della presenza di qualsiasi sintomo influenzale durante l'espletamento della propria prestazione lavorativa o della presenza di sintomi negli studenti presenti all'interno dell'istituto.

PIANO ENTRATE/USCITE

ENTRATA/USCITA

**PERCORSO
ENTRATA/USCITA**



ENTRATA

**PERCORSO
ENTRATA**

USCITA

**PERCORSO
USCITA**

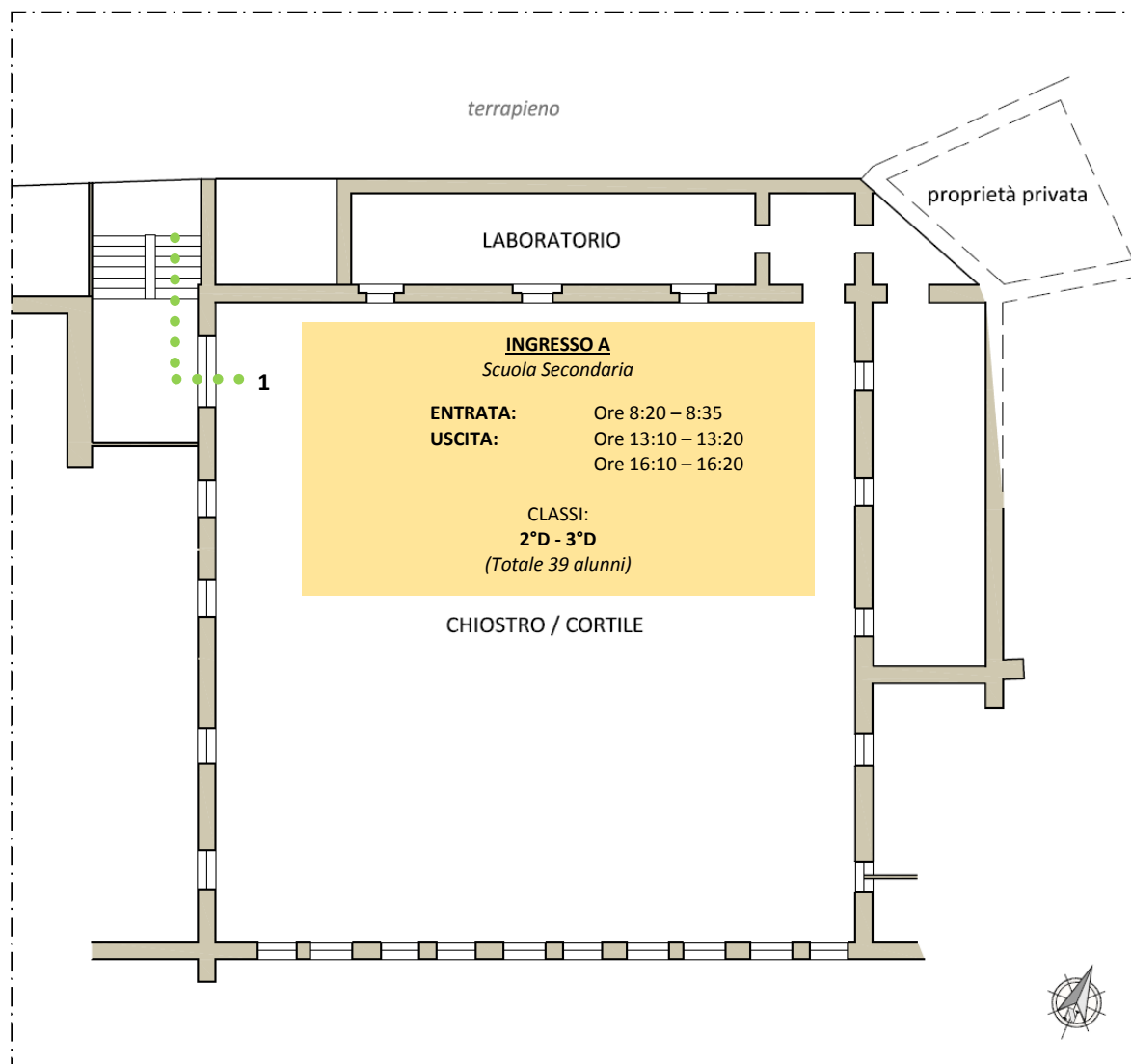
AREA ATTESA GENITORI



INGRESSO A

Dedicato all'entrata e all'uscita delle classi 2°D – 3°D della Scuola Secondaria, poste al Piano Primo, direttamente dall' Ingresso principale. (Chiostro)

L'area di attesa per i genitori è individuata nel chiostro antistante l'ingresso.

PIANO TERRA

PIANO ENTRATE/USCITE

 ENTRATA/USCITA	 PERCORSO ENTRATA/USCITA	 ENTRATA	 PERCORSO ENTRATA	 USCITA	 PERCORSO USCITA	 AREA ATTESA GENITORI
--	---	---	--	--	---	--

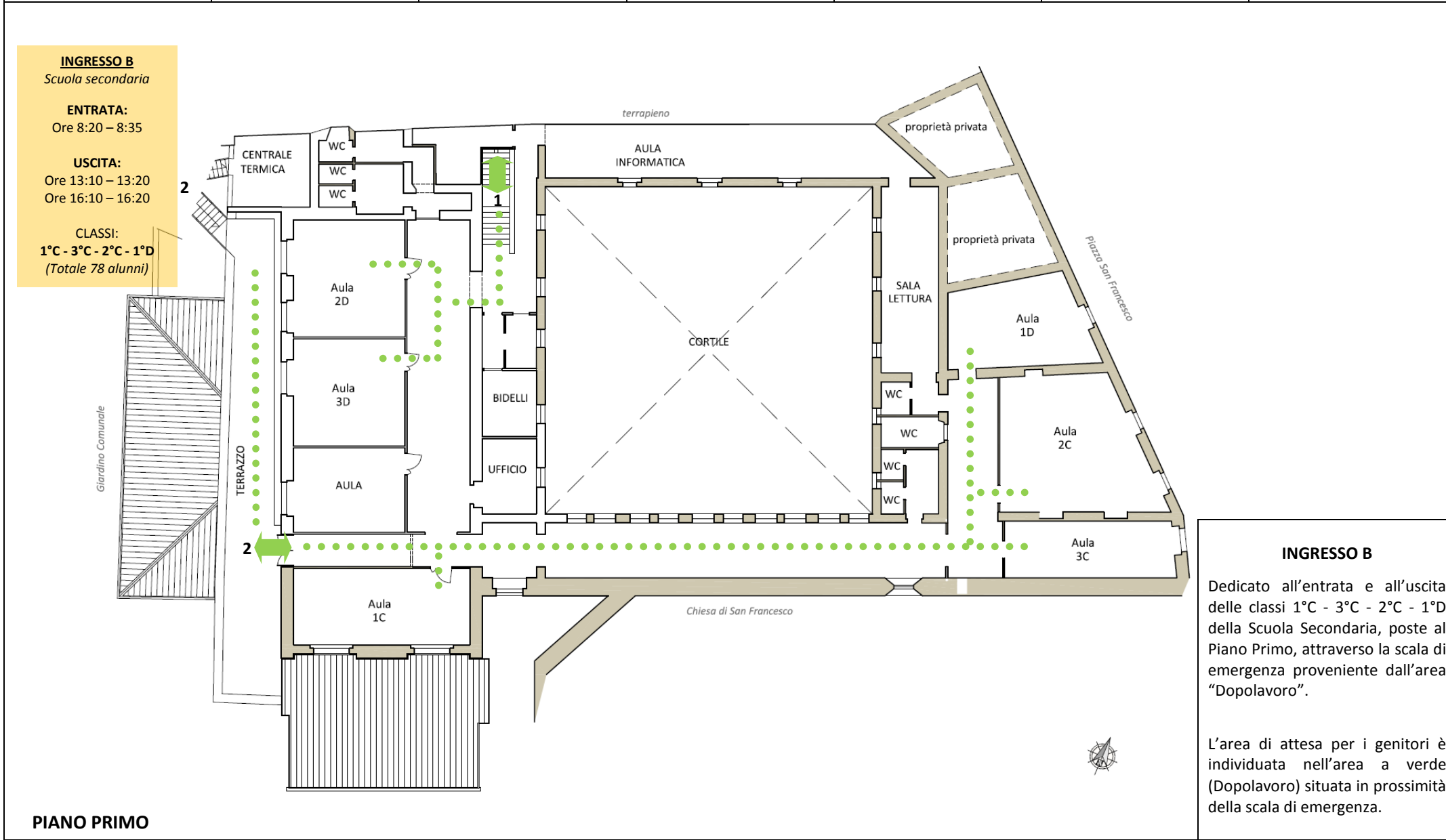

INGRESSO B
Scuola secondaria

ENTRATA:
 Ore 8:20 – 8:35

USCITA:
 Ore 13:10 – 13:20
 Ore 16:10 – 16:20

CLASSI:
1°C - 3°C - 2°C - 1°D
 (Totale 78 alunni)

INGRESSO B

Dedicato all'entrata e all'uscita delle classi 1°C - 3°C - 2°C - 1°D della Scuola Secondaria, poste al Piano Primo, attraverso la scala di emergenza proveniente dall'area "Dopolavoro".

L'area di attesa per i genitori è individuata nell'area a verde (Dopolavoro) situata in prossimità della scala di emergenza.

INDIVIDUAZIONE AMBIENTI PER ISOLAMENTO CASI SINTOMATICI – POSTAZIONI PER IGIENIZZAZIONE MANI

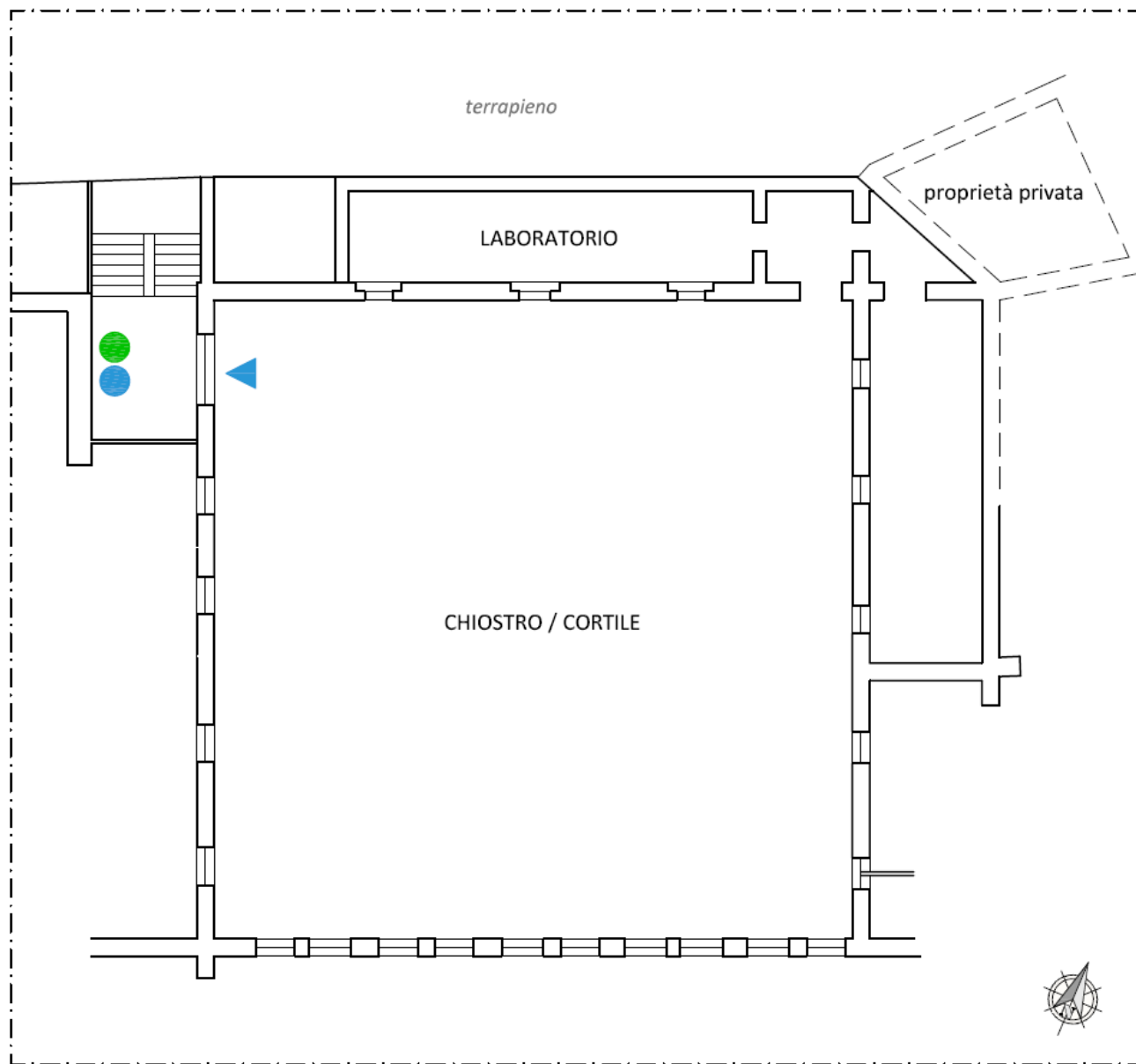

In ogni aula è presente un dispenser con soluzione idroalcolica per l'igienizzazione delle mani.

SI RIPORTANO DI SEGUITO I LAY-OUT DELLE SINGOLE CLASSI

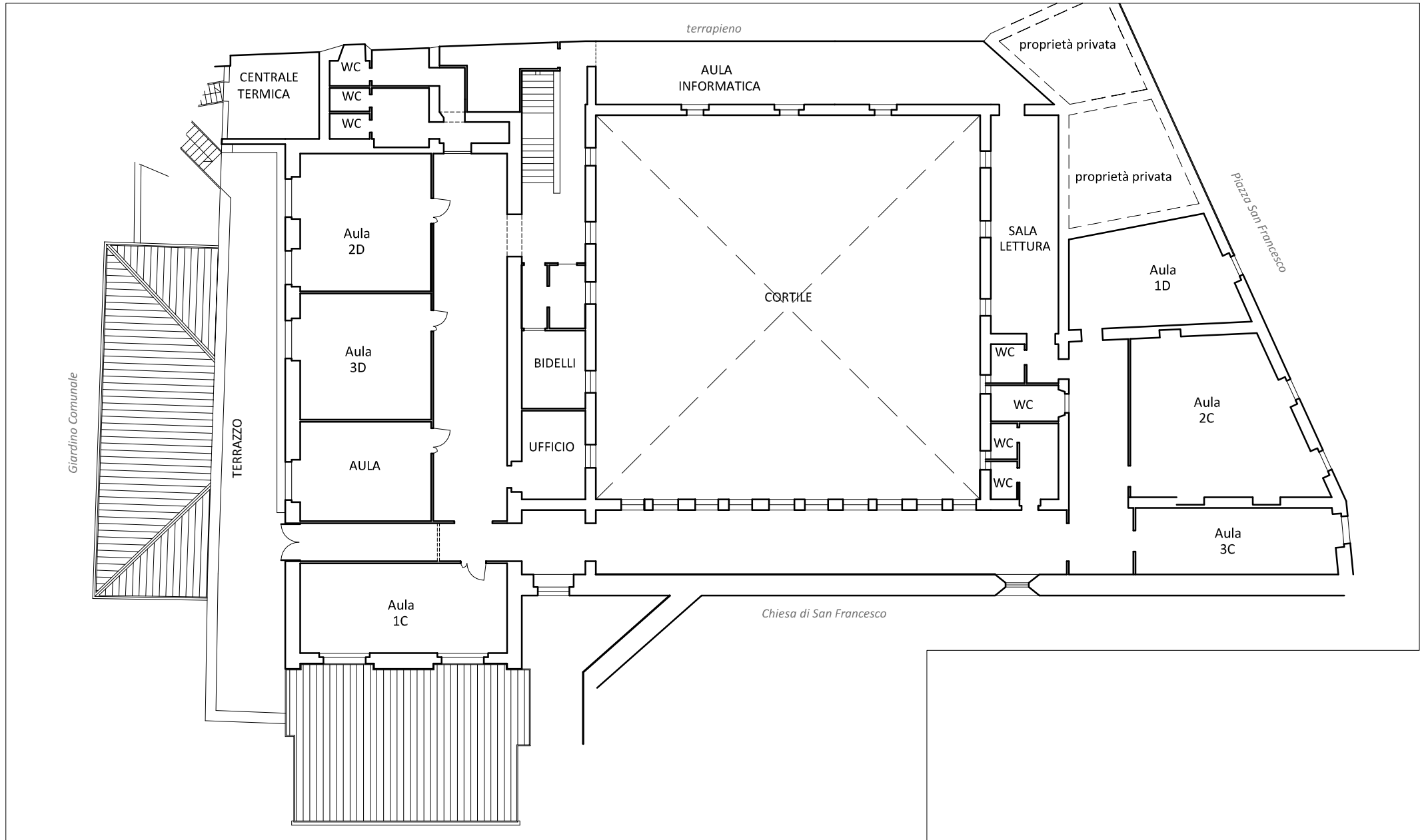

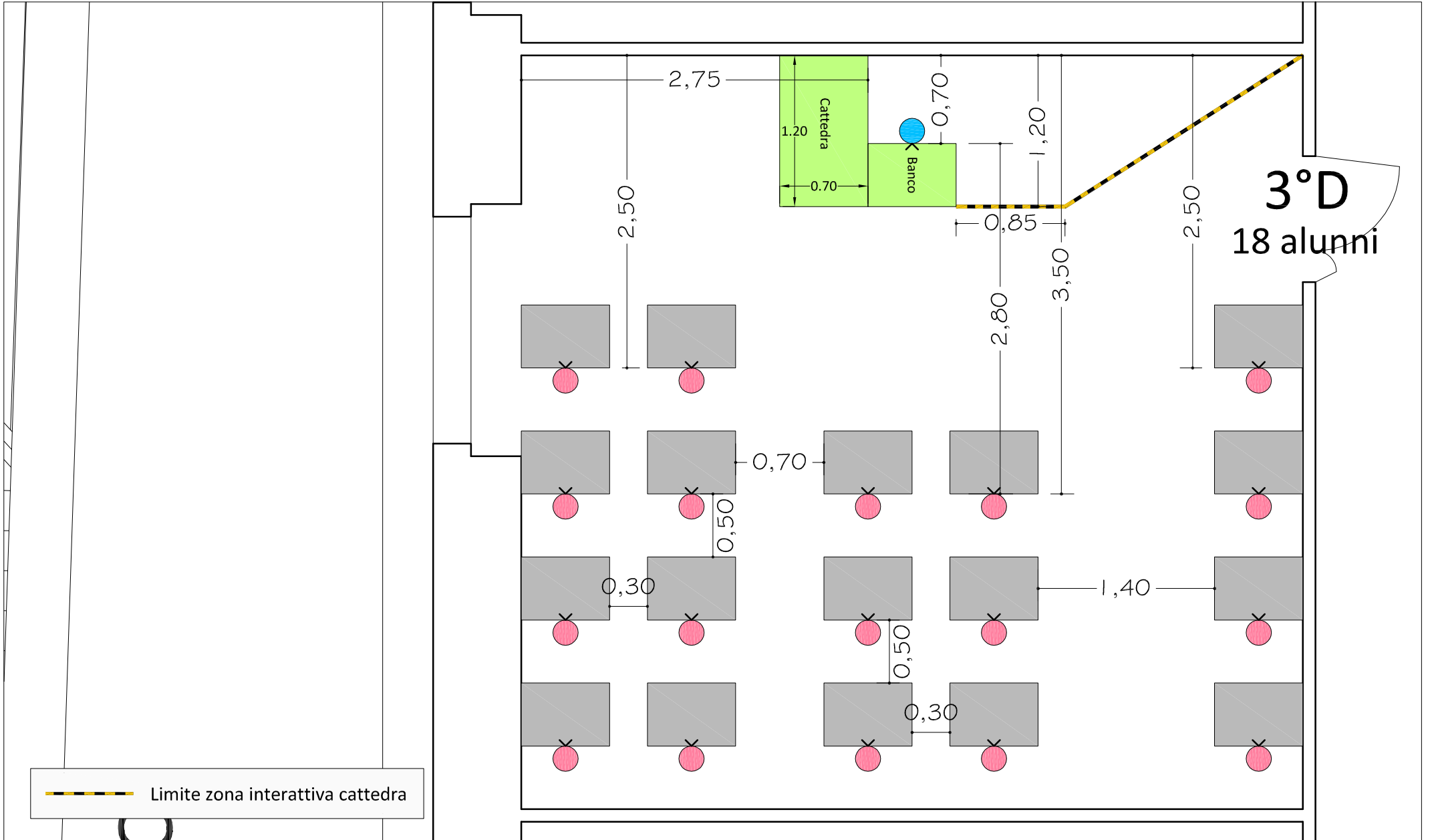

--- Limite zona interattiva cattedra

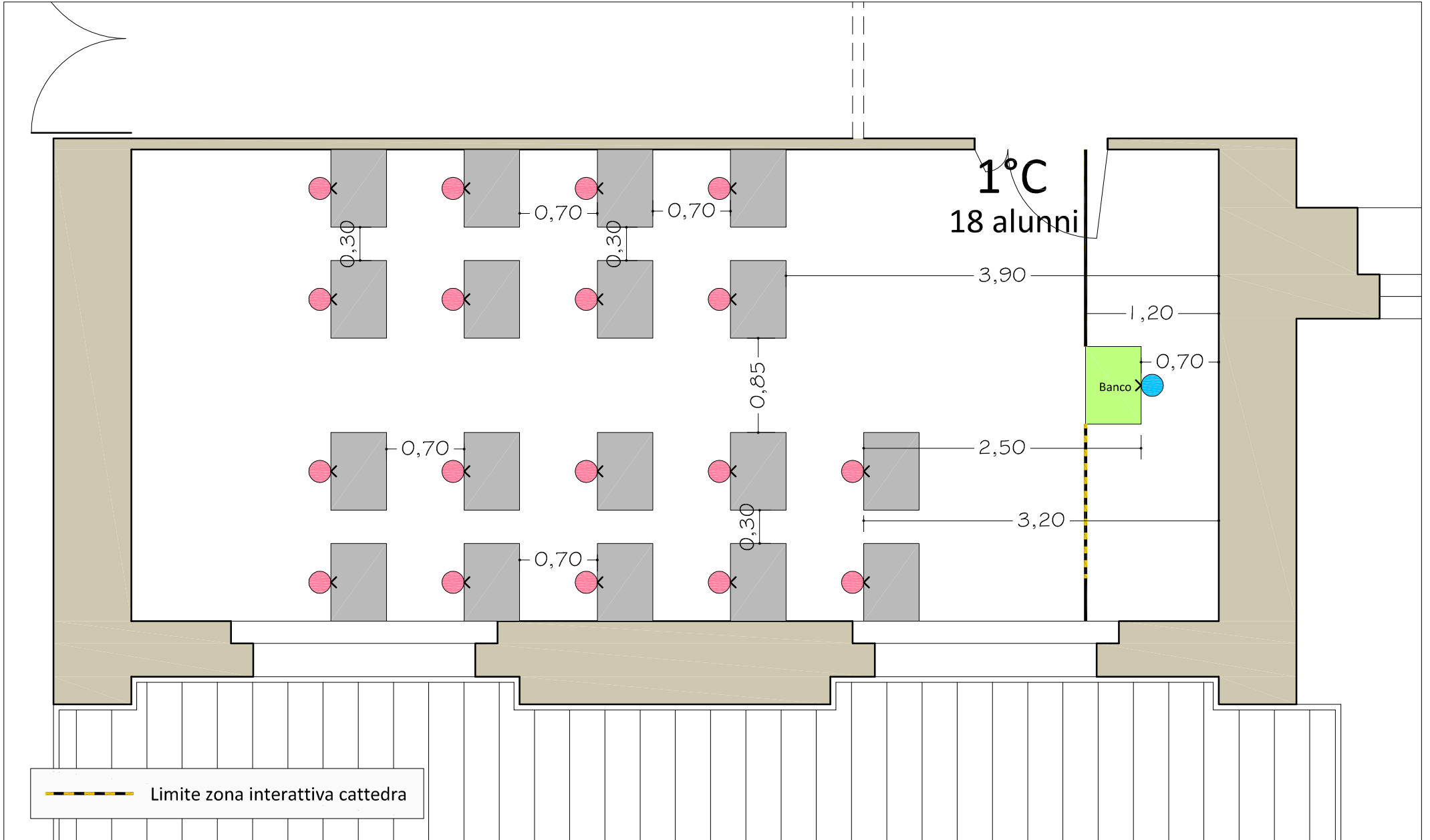

1°C
18 alunni

--- Limite zona interattiva cattedra

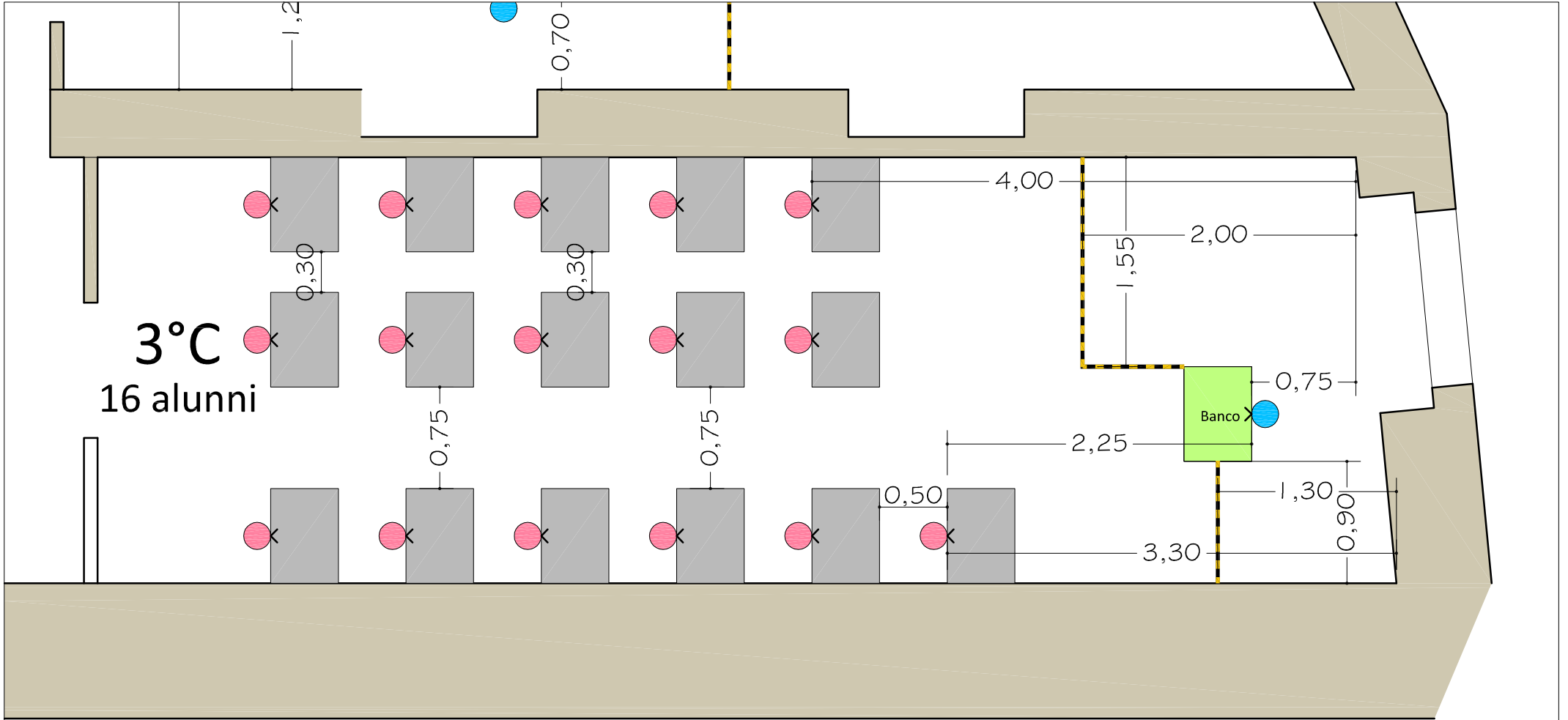

3°C
16 alunni

--- Limite zona interattiva cattedra

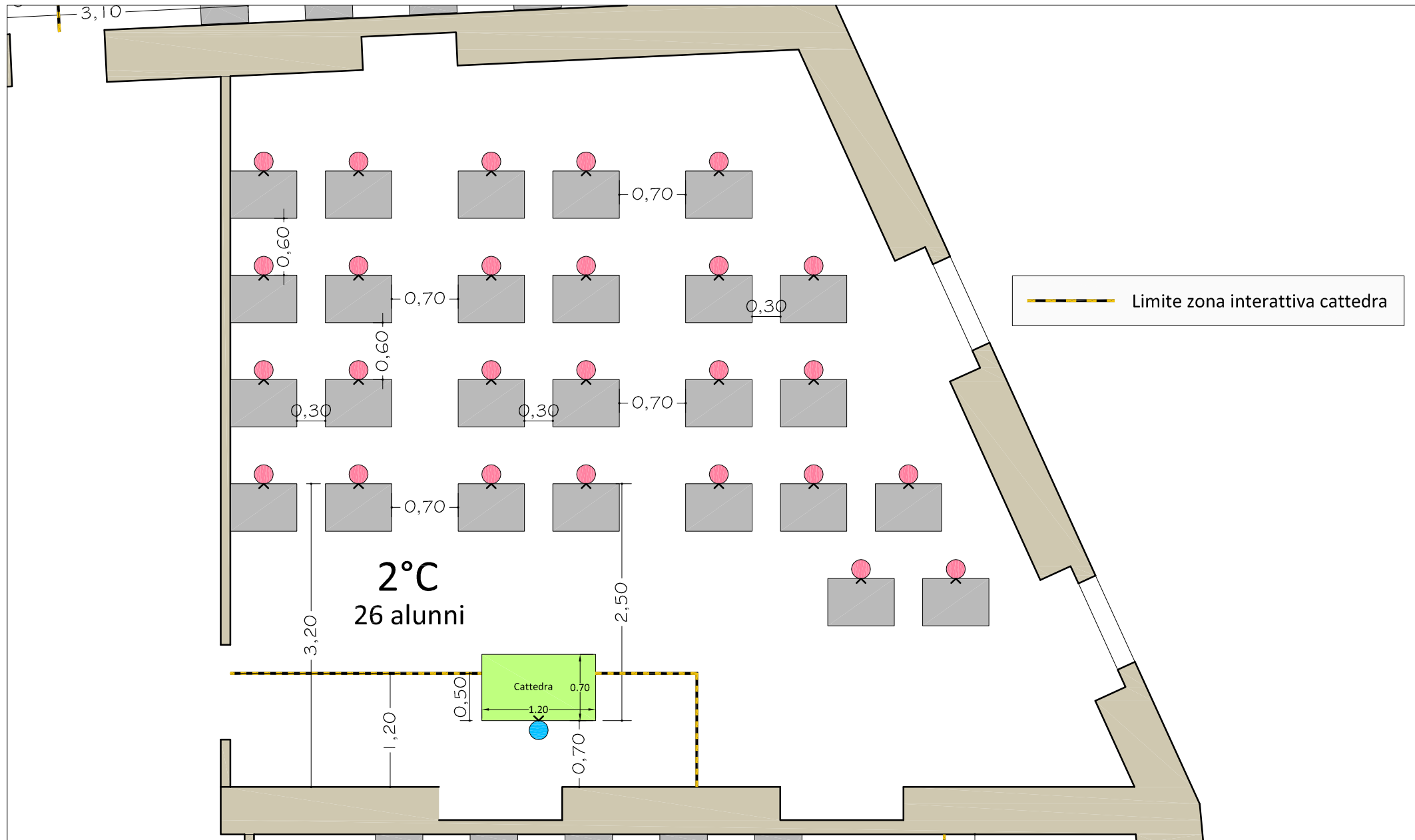

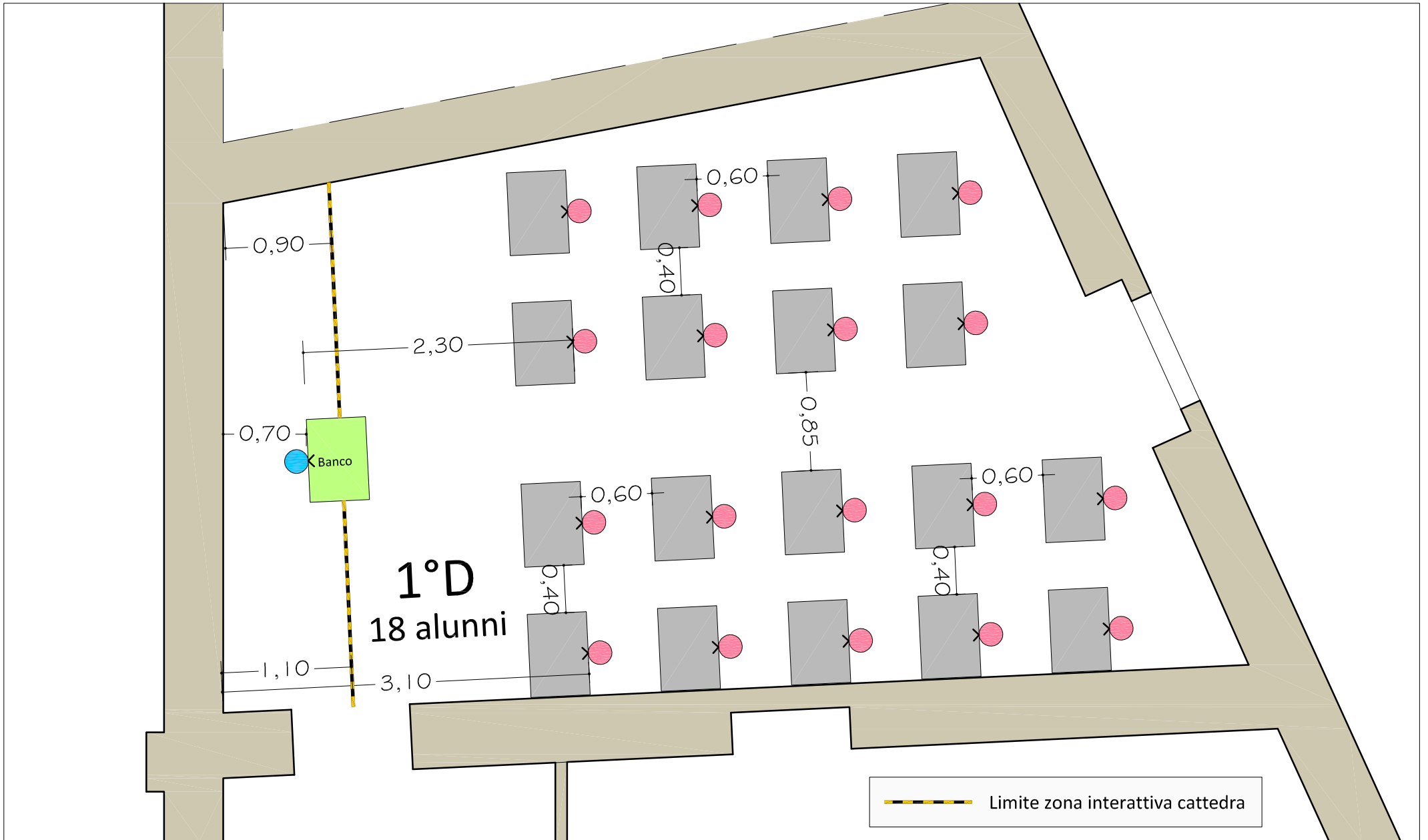

--- Limite zona interattiva cattedra