

## SCUOLA PRIMARIA – ACQUASPARTA

Via Dante Alighieri n° 19 - 05021 Acquasparta (TR) – Telefono 0744 930092

|         |            |  |
|---------|------------|--|
| CLASSI  | <b>10</b>  |   |
| ALUNNI  | <b>194</b> |  |
| DOCENTI |            |  |
| ATA     |            |  |

### CLASSI

| 1°A                        | 2°A                        | 3°A                        | 4°A                        | 5°A                        | 1°B                        | 2°B                        | 3°B                        | 4°B                        | 5°B                        |
|----------------------------|----------------------------|----------------------------|----------------------------|----------------------------|----------------------------|----------------------------|----------------------------|----------------------------|----------------------------|
| <b>18</b><br><i>alunni</i> | <b>21</b><br><i>alunni</i> | <b>27</b><br><i>alunni</i> | <b>20</b><br><i>alunni</i> | <b>27</b><br><i>alunni</i> | <b>12</b><br><i>alunni</i> | <b>18</b><br><i>alunni</i> | <b>17</b><br><i>alunni</i> | <b>12</b><br><i>alunni</i> | <b>22</b><br><i>alunni</i> |

### REFERENTI SCOLASTICI PER COVID-19

|                         |                          |                                |
|-------------------------|--------------------------|--------------------------------|
| <b>SENSINI STEFANIA</b> | <b>PALMIERI STEFANIA</b> | <b>ANGELI FELICIONI FRANCA</b> |
|-------------------------|--------------------------|--------------------------------|

### GLI OBBLIGHI DI BASE PER TUTTI

- l'obbligo di rimanere al proprio domicilio in presenza di temperatura oltre i 37.5° o altri sintomi simil-influenzali e di chiamare il proprio medico di famiglia e l'autorità sanitaria;
- il divieto di fare ingresso o di poter permanere nei locali scolastici laddove, anche successivamente all'ingresso, sussistano le condizioni di pericolo (sintomi simil-influenzali, temperatura oltre 37.5°, provenienza da zone a rischio o contatto con persone positive al virus nei 14 giorni precedenti, etc.) Stabilite dalle autorità sanitarie competenti;
- l'obbligo di rispettare tutte le disposizioni delle autorità e del dirigente scolastico (in particolare, mantenere il distanziamento fisico di un metro, osservare le regole di igiene delle mani e tenere comportamenti corretti sul piano dell'igiene);
- l'obbligo per ciascun lavoratore di informare tempestivamente il dirigente scolastico o un suo delegato della presenza di qualsiasi sintomo influenzale durante l'espletamento della propria prestazione lavorativa o della presenza di sintomi negli studenti presenti all'interno dell'istituto.



## PIANO ENTRATE/USCITE

|                       |                                |                |                         |               |                        |                             |
|-----------------------|--------------------------------|----------------|-------------------------|---------------|------------------------|-----------------------------|
|                       |                                |                |                         |               |                        |                             |
| <b>ENTRATA/USCITA</b> | <b>PERCORSO ENTRATA/USCITA</b> | <b>ENTRATA</b> | <b>PERCORSO ENTRATA</b> | <b>USCITA</b> | <b>PERCORSO USCITA</b> | <b>AREA ATTESA GENITORI</b> |

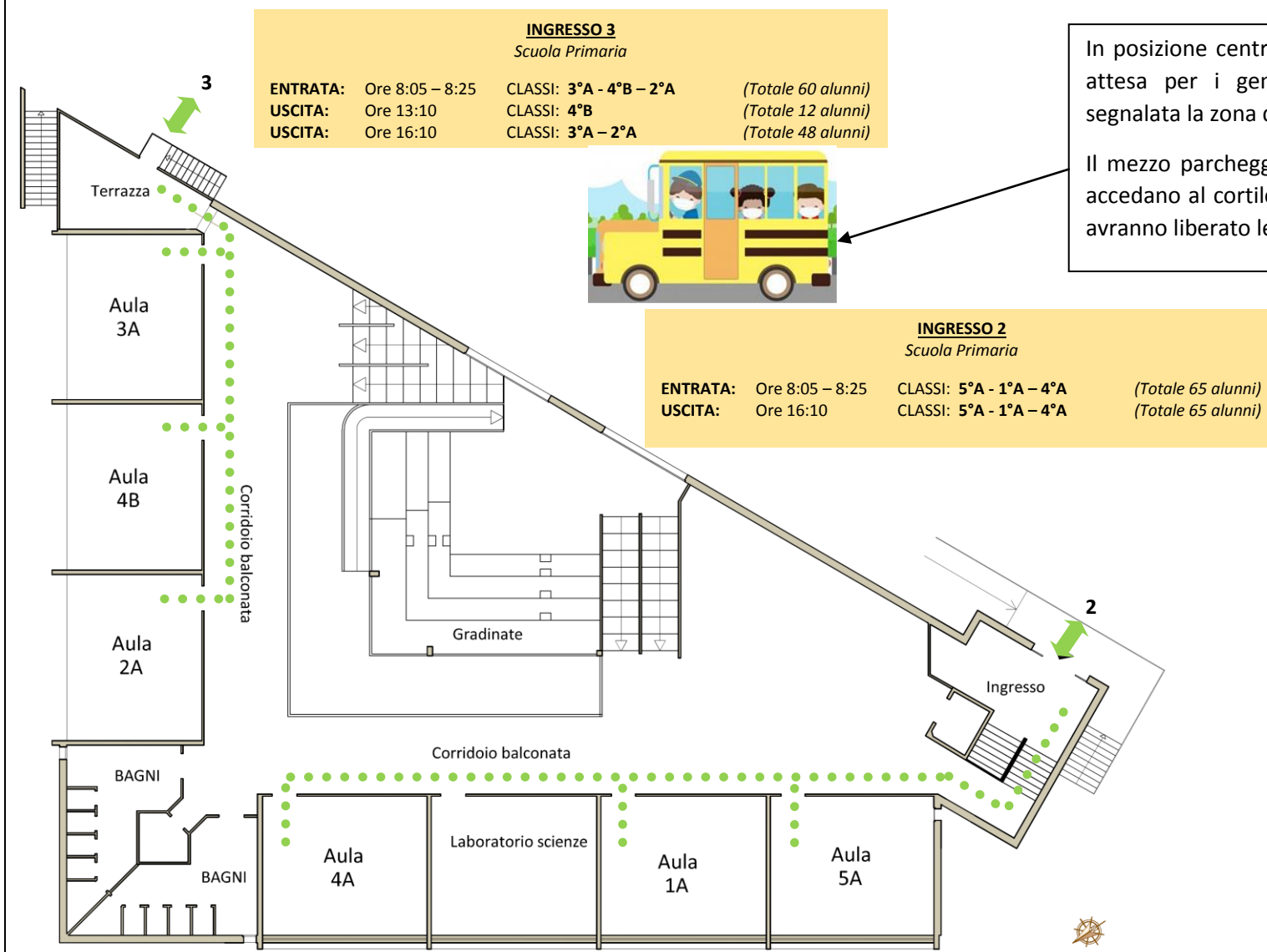

In posizione centrale al cortile interno, tra le due aree di attesa per i genitori (ingresso2 e ingresso 3), verrà segnalata la zona di sosta del pulmino.

Il mezzo parcheggerà nella sua area prima che i genitori accedano al cortile e ripartirà solo quando tutti i genitori avranno liberato le rispettive aree di attesa.

**INGRESSO 2**

Dedicato all'entrata e all'uscita delle classi 5°A - 1°A – 4°A – 1°B della Scuola Primaria, poste al Piano Terra.

L'area di attesa per i genitori è individuata nel piazzale antistante l'ingresso dove verrà segnalata a terra la zona dedicata ad ogni singola classe.

**INGRESSO 3**

Dedicato all'entrata e all'uscita delle classi 3°A - 4°B – 2°A della Scuola Primaria, poste al Piano Terra.

Si fa notare che le classi 3°A e 2°A escono alle 16:10 mentre le 4°B esce alle 13:10

L'area di attesa per i genitori è individuata nel piazzale antistante l'ingresso dove verrà segnalata a terra la zona dedicata ad ogni singola classe.

## INDIVIDUAZIONE AMBIENTI PER ISOLAMENTO CASI SINTOMATICI – POSTAZIONI PER IGIENIZZAZIONE MANI

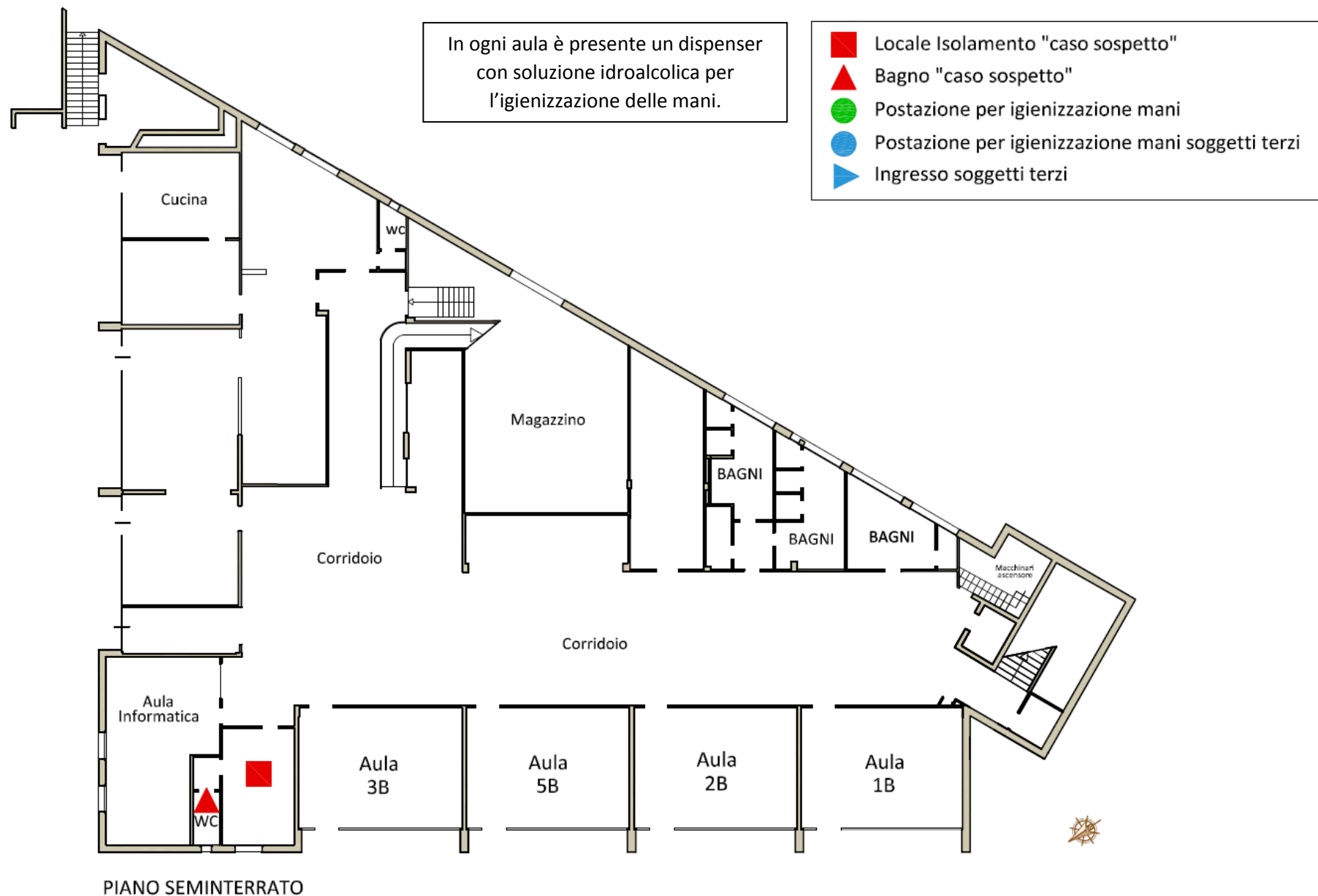



**SI RIPORTANO DI SEGUITO I LAY-OUT DELLE SINGOLE CLASSI**

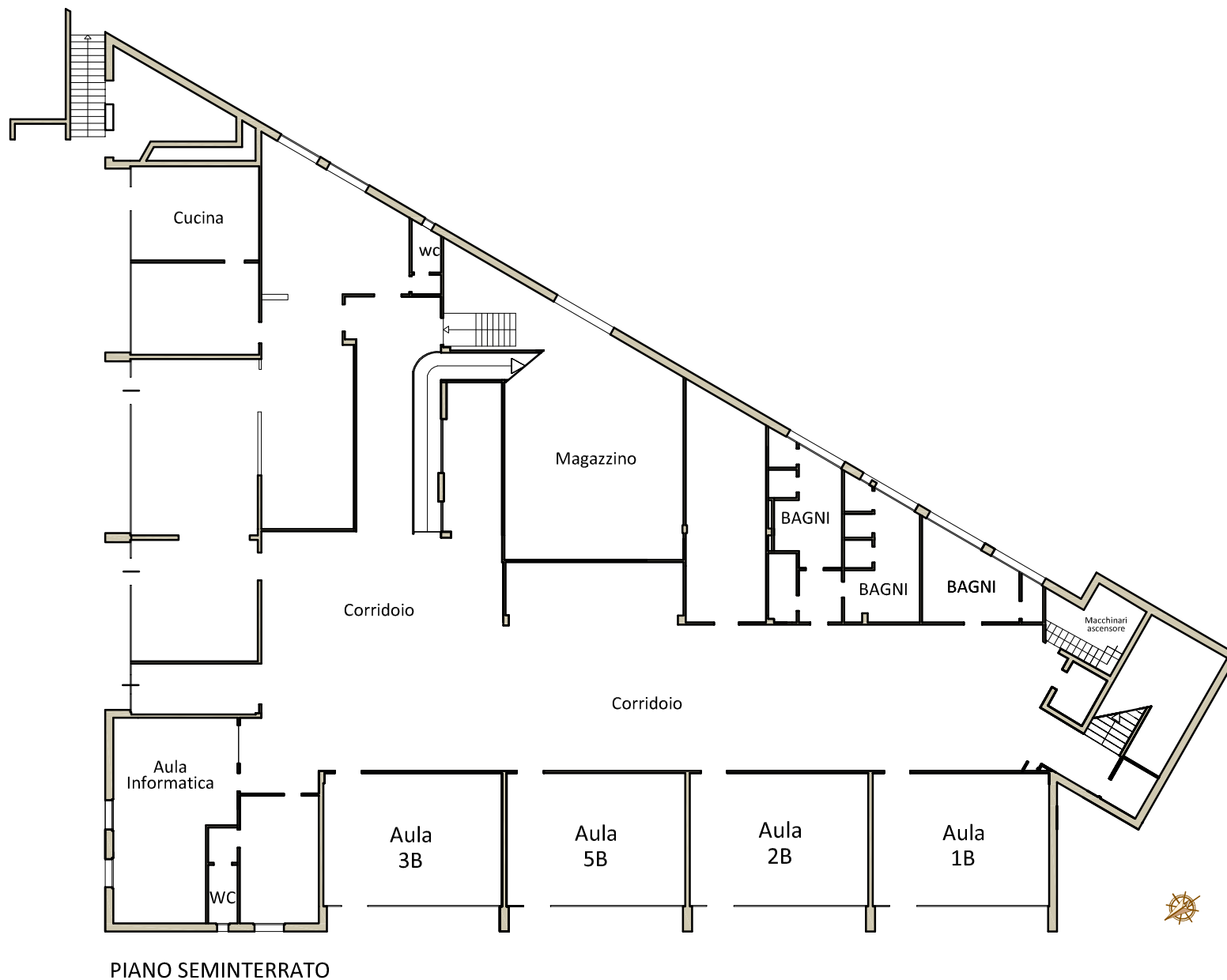

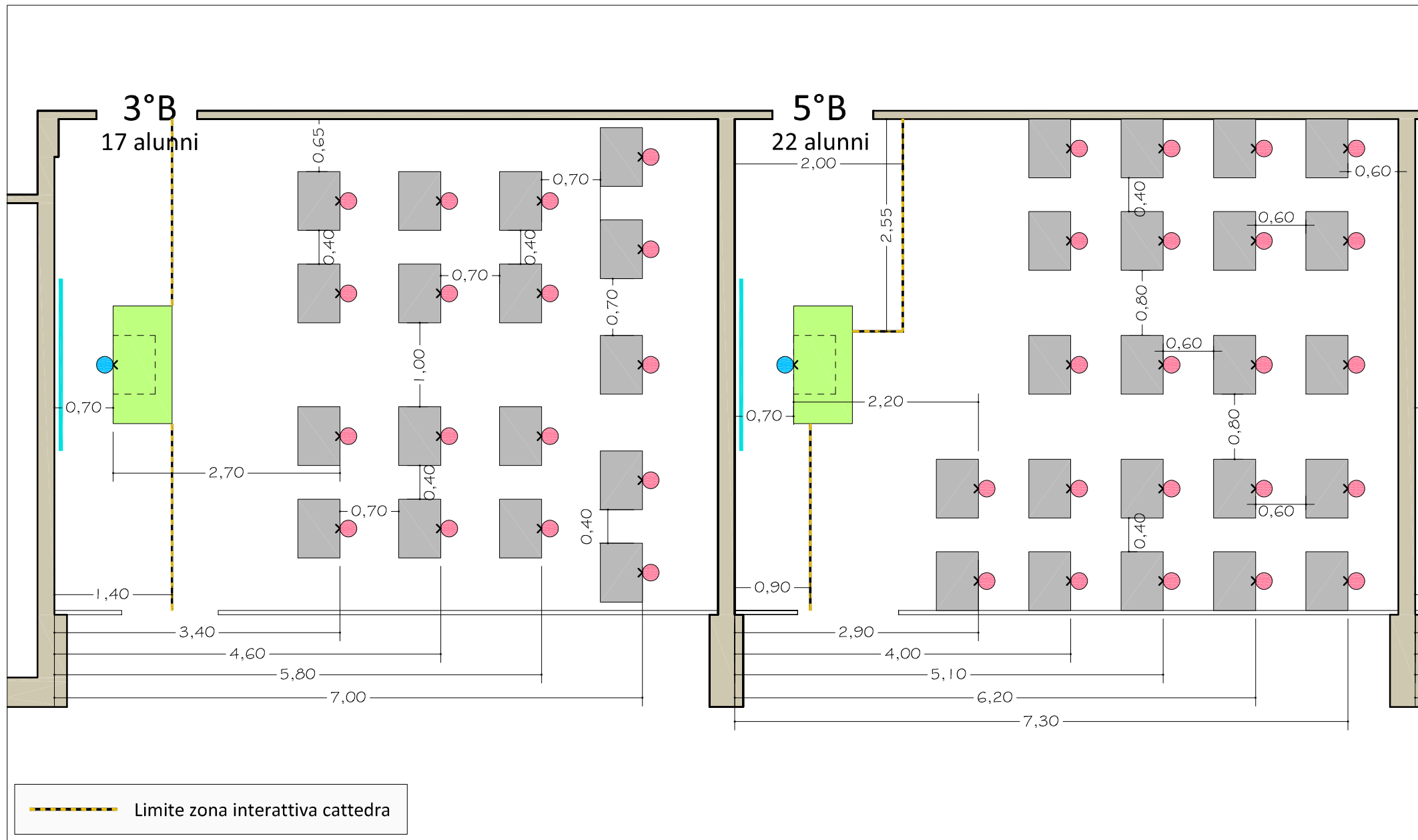



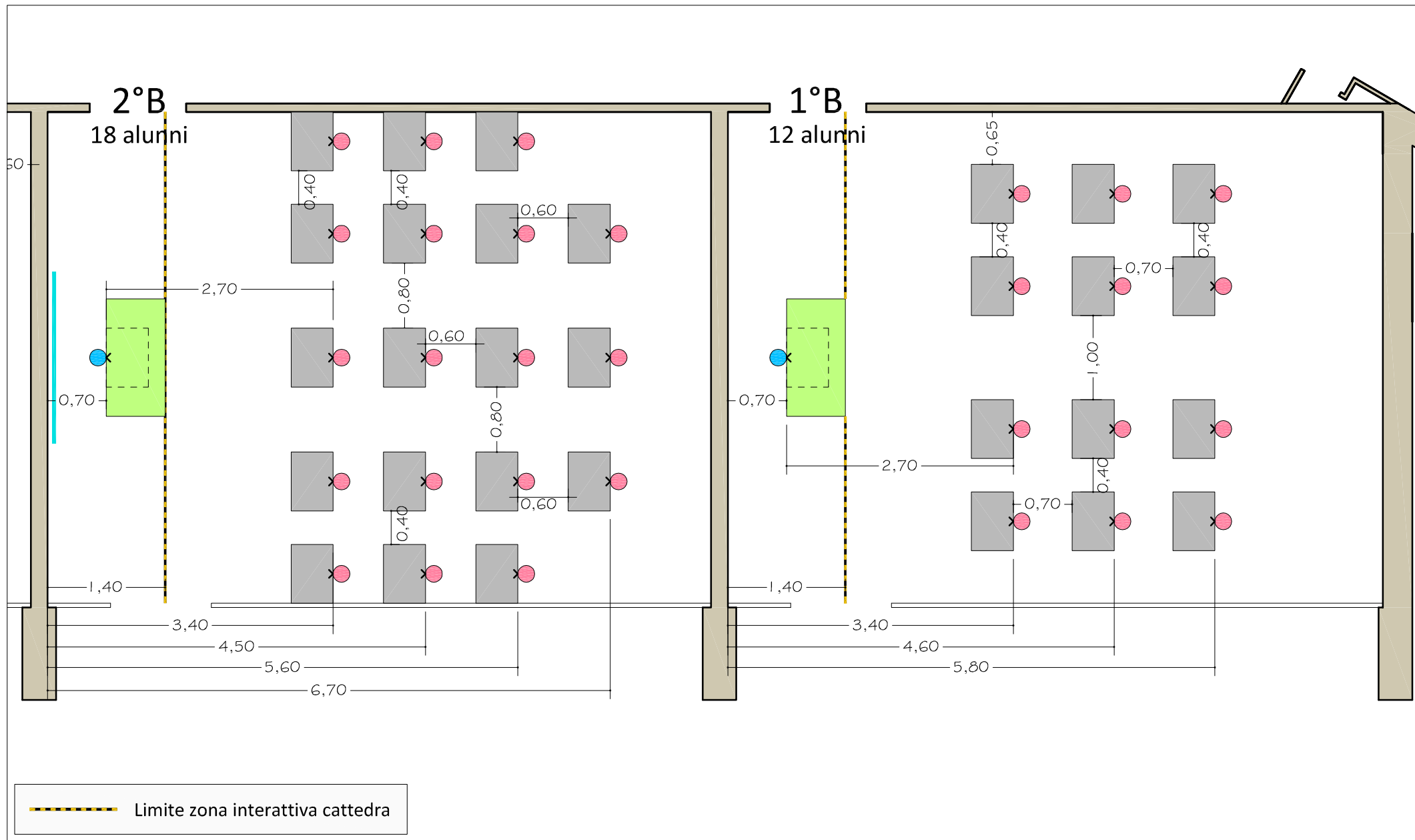

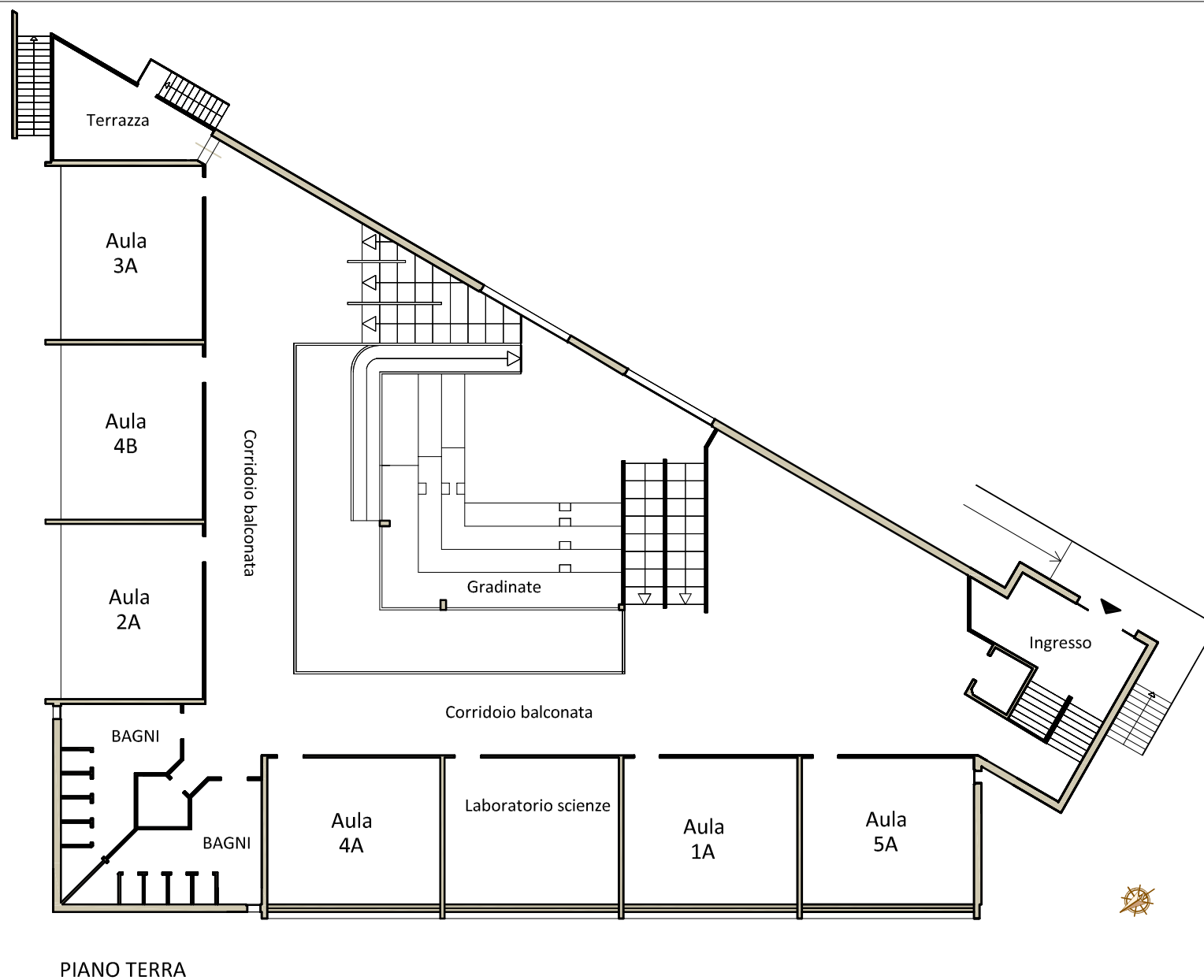

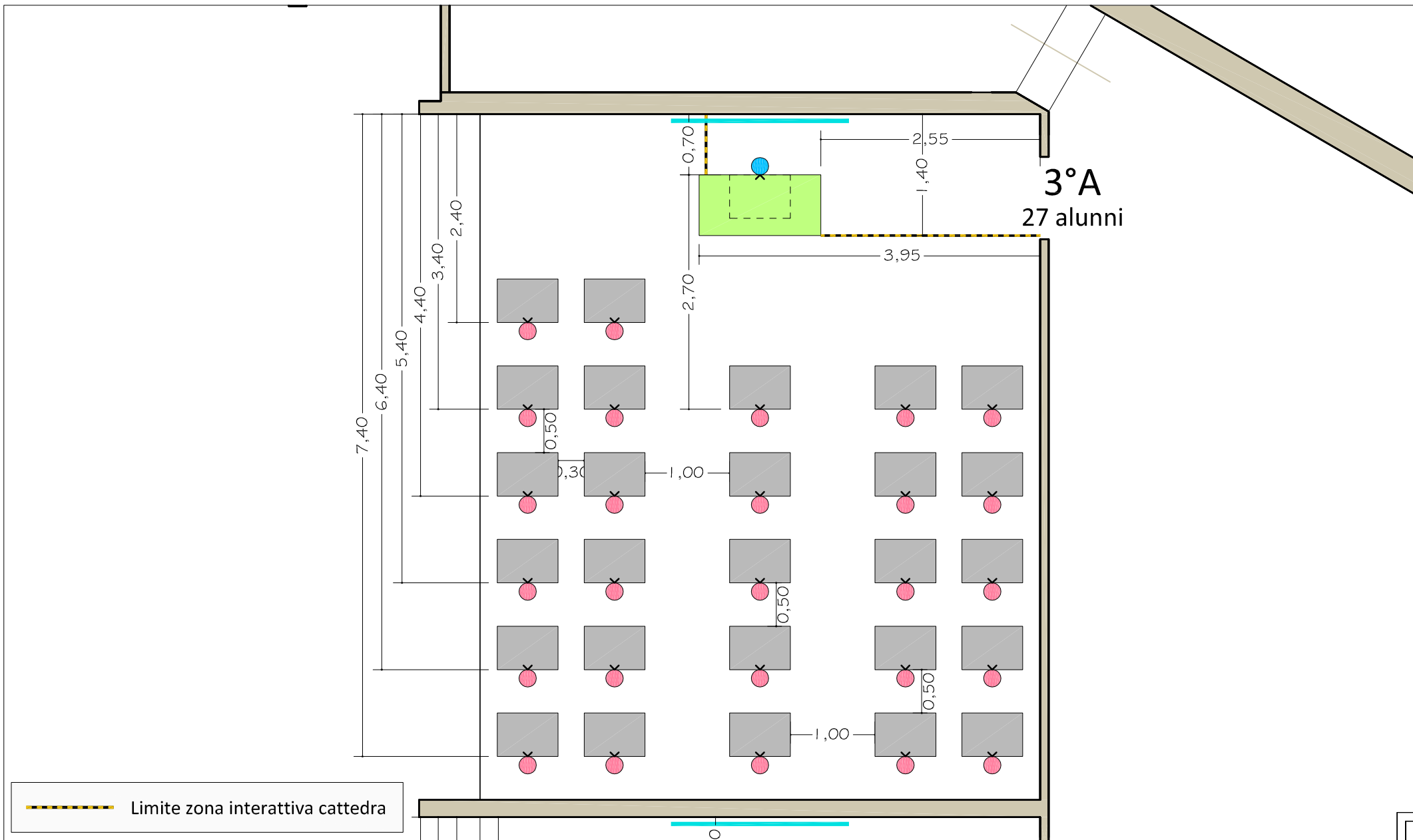

3°A  
27 alunni

--- Limite zona interattiva cattedra

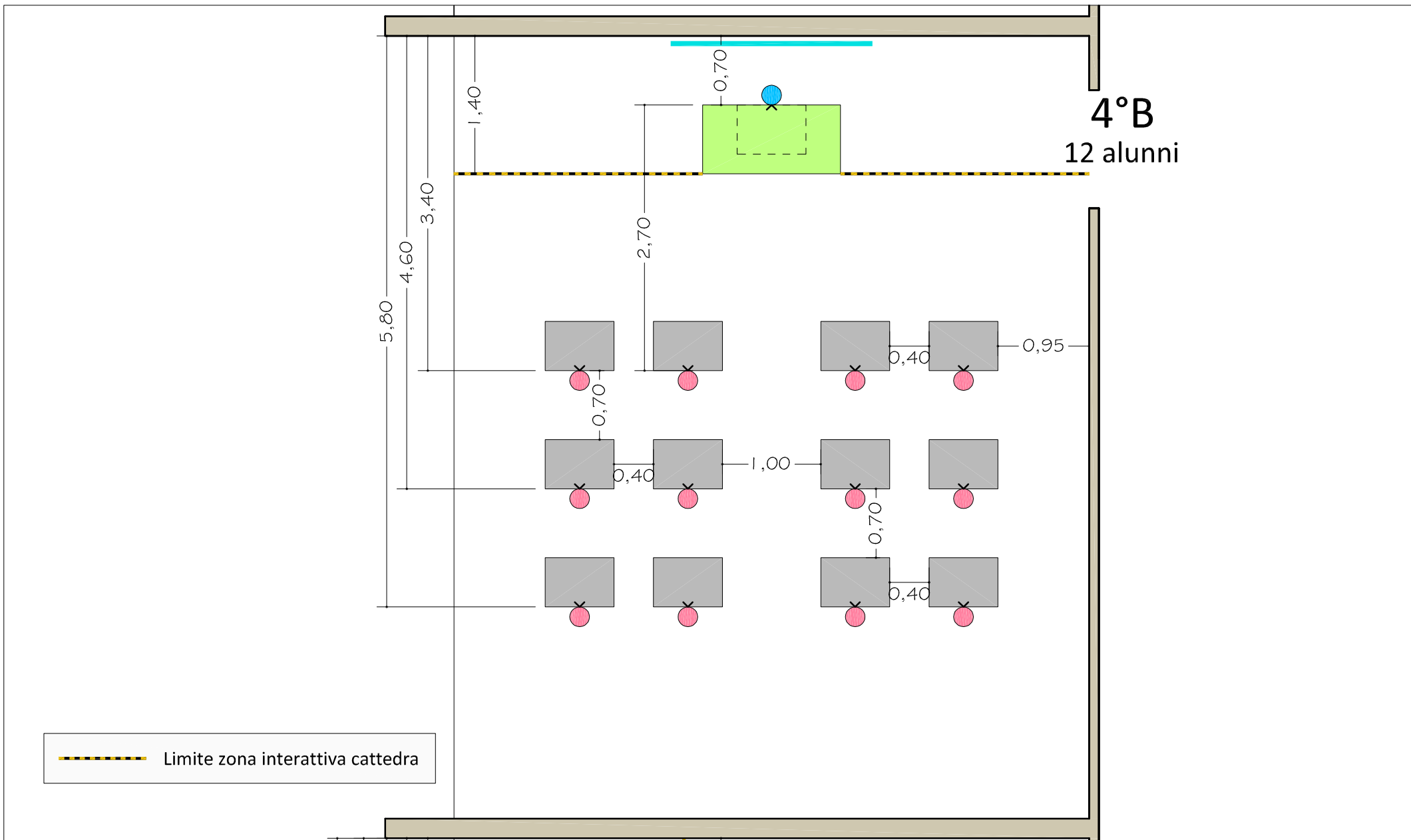

4°B  
12 alunni

--- Limite zona interattiva cattedra



